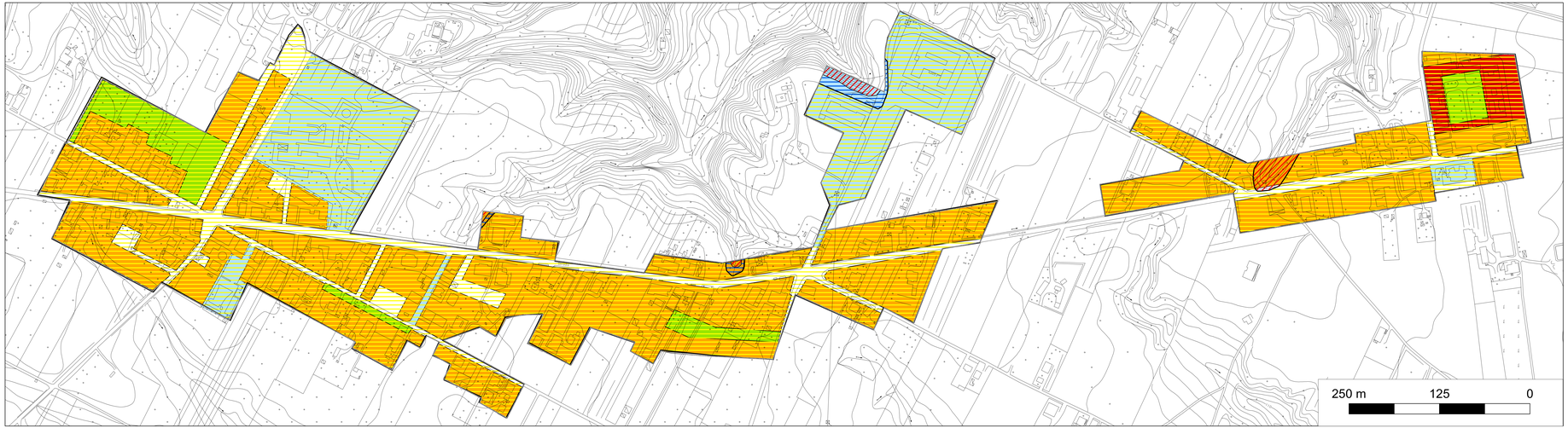

I - Aree non critiche

Ia1 – Aree utilizzabili ai fini edilizi
Aree pianeggianti caratterizzate dalla presenza, in affioramento, dei Depositi marini terrazzati

II - Aree con criticità puntuali e moderate

IIa1 - Aree utilizzabili ai fini edilizi solo dopo studi geologici specifici per valutare le soluzioni progettuali più idonee
Sono globalmente stabili con modesti fenomeni d'instabilità potenziale puntuale. Si tratte aree sub-pianeggianti situate in prossimità della zona di testata dei fossi e caratterizzate dalla presenza, in affioramento, dei Depositi marini terrazzati

III - Aree con criticità di livello medio e diffuso

IIIb3 - Aree non utilizzabili allo stato attuale.
In tali aree qualsiasi intervento edilizio è subordinato ad indagini geognostiche dettagliate ed approfondite, estese ad un ambito morfologico significativo, nonché a successive verifiche delle condizioni di stabilità.
Aree caratterizzate da pendenze medio-alte (p>15°) e dalla presenza, in affioramento, dei Depositi marini terrazzati
Sono ubicate all'interno di fossi in approfondimento

PROPOSTA PROGETTUALE

Nucleo Originario

Tessuto non consolidato

Suoli riservati all'Armatura Urbana

Aree per verde pubblico e impianti sportivi

Ambito urbano

Studio Tecnico Geol. Domenico Laviola - Corso Metaponto 13, 75015 Pisticci
Tel/Fax 0835582716 Cell 3385236805 e-mail: laviolam@alice.it

REGIONE BASILICATA
COMUNE DI PISTICCI

REGOLAMENTO URBANISTICO

Legge Regionale 11 agosto 1999 n° 23

STUDI GEOLOGICI

Tinchi e Centro Agricolo

CARTA DI SINTESI DELLA CRITICITA' E PERICOLOSITA' GEOLOGICA E GEOMORFOLOGICA

G6c

ELABORATO

a - Pisticci centro
b - Pisticci Scalo
c - Tinchi e Centro Agricolo
d - Marconia

AMM. COMUNALE DI PISTICCI Proponente	Scala 2.000 Scala	Maggio 2021 Data
	REV. 05	
Geol. Domenico LAVIOLA Il Geologo	Rev. Rev. Rev. Rev.	Data Data Data Data