Piano Comunale di Protezione Civile 2018

Piano Comunale di
Protezione civile

Comune di Pisticci
(Provincia di Matera)

Il Sindaco:
Avv. Viviana Verri

Il Progettista:
Ufficio Tecnico Comunale

Attività di supporto:
Bovedam Engineering s.r.l.
Arch. Francesco Bove
Ing. Feliciano Cefalo

ATTI AMMINISTRATIVI
Delibera di C.C. n° _______ del_________

Prog: 02
Serie: "P.c.P.C" Piano comunale Protezione Civile

02 TAV. 01/B	P.c.P.C. Edifici strategici in Ambito Urbano -Pisticci Marconia-	Scala: Rapp.Vari Data: Maggio 2018 Revisione: Rev.01_22.05.2018

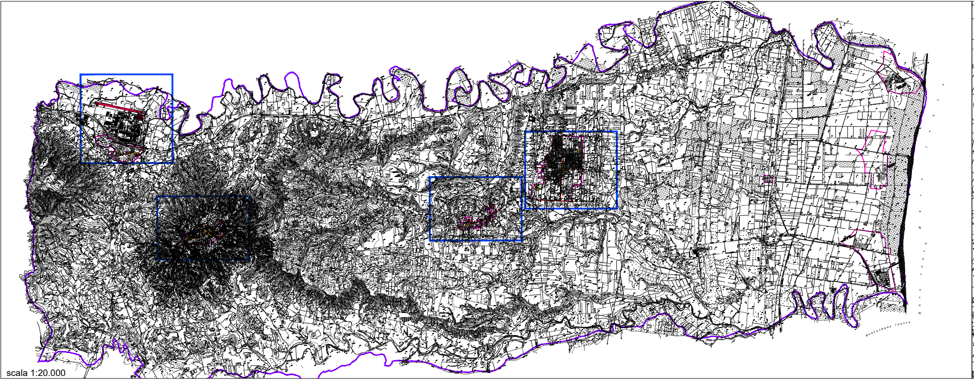

scala 1:20.000

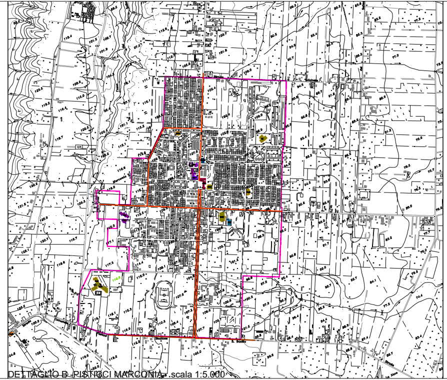

DETTAGLIO B -PISTICCI MARCONIA- scala 1:5.000

EDIFICI STRATEGICI IN AMBITO URBANO

ISTRUZIONE

SMA	*Scuola Materna*
SE	*Scuola Elementare*
SME	*Scuola medie*
SMS	*Scuola medie superiori*

ATTREZZATURE TECNICHE E TECNOLOGICHE

SERB	*Serbatoio Acquedotto*
FAT	*Attrezzature Tecniche*

SERVIZI DI INTERESSE GENERALE

TRIB	*Tribunale Giudice di pace*
CIM	*Cimitero*
FO	*Caserma forze dell'ordine*
COM	*Uffici Comunali*
AUA	*Servizi amministrativi*
OSP	*Ospedale*
FS	*Stazione*
AO	*Aeroporto*
PAO	*Pista Aeroportuale*

ALTRI SERVIZI

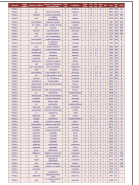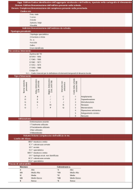M	*Mattatoio*
CH	*Chiese*
FAL	*Attrezzature Alberghiere*
AME	*Servizi commerciali*
COC	*Centro operativo comunale*
▭	*Limite comunale*
▭	*Limite Ambito Urbano*
▭	*Viabilità principale di emergenza*