Piano Comunale di Protezione Civile 2018

Piano Comunale di
Protezione civile

Comune di Pisticci
(Provincia di Matera)

Il Sindaco:

Avv. Viviana Verri

Il Progettista:

Ufficio Tecnico Comunale

Attività di supporto:

Bovedam Engineering s.r.l.
Arch. Francesco Bove
Ing. Feliciano Cefalo

ATTI AMMINISTRATIVI

Delibera di C.C. n° _______ del_________

Prog: 01

Serie: "P.c.P.C" Piano comunale Protezione Civile

01
TAV.
01/A

P.c.P.C.

Edifici strategici in Ambito Urbano
-Pisticci centro-

Scala:
Rapp.Vari
Data:
Maggio 2018
Revisione:
Rev.01_22.05.2018

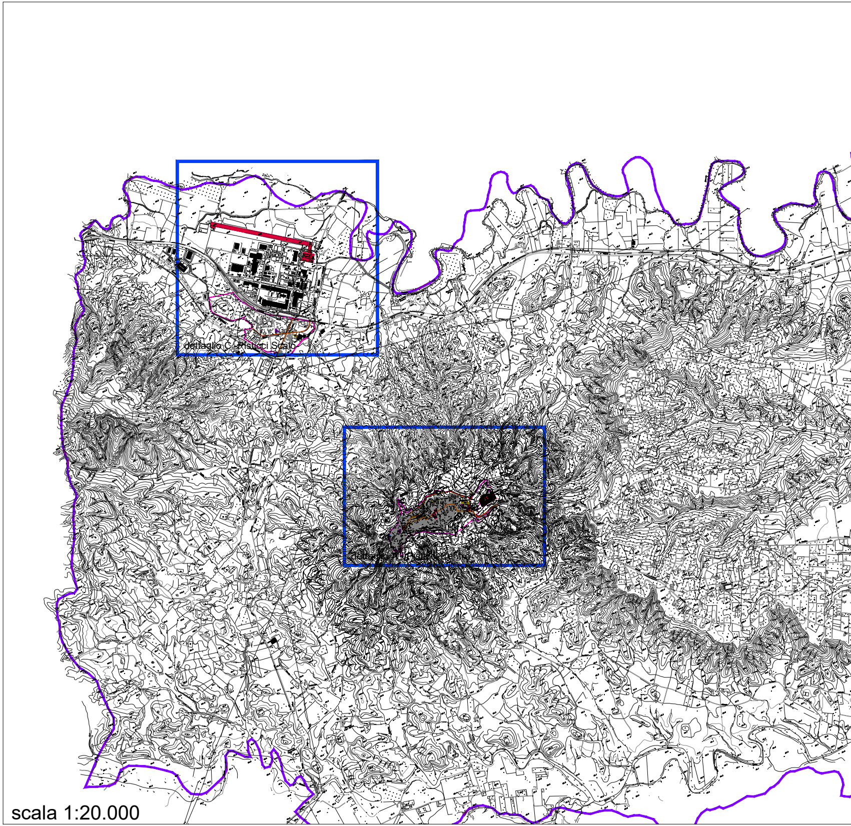

scala 1:20.000

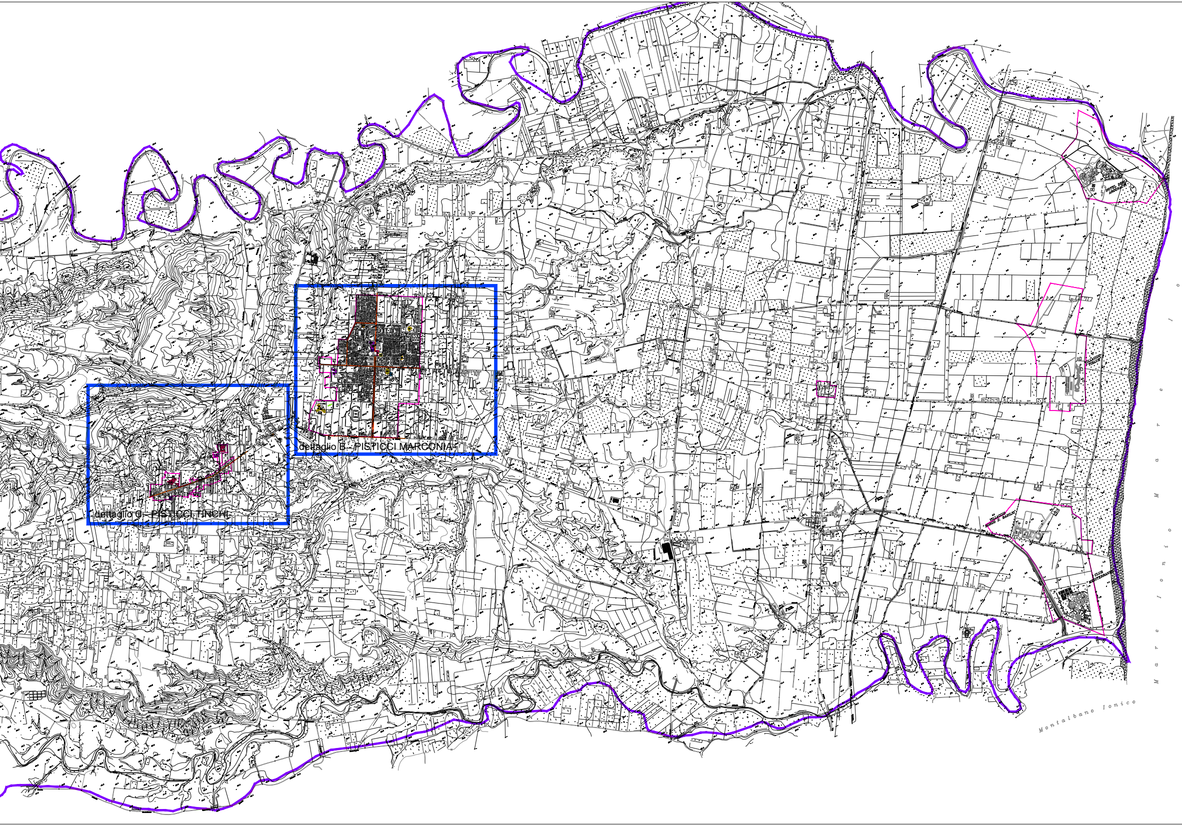

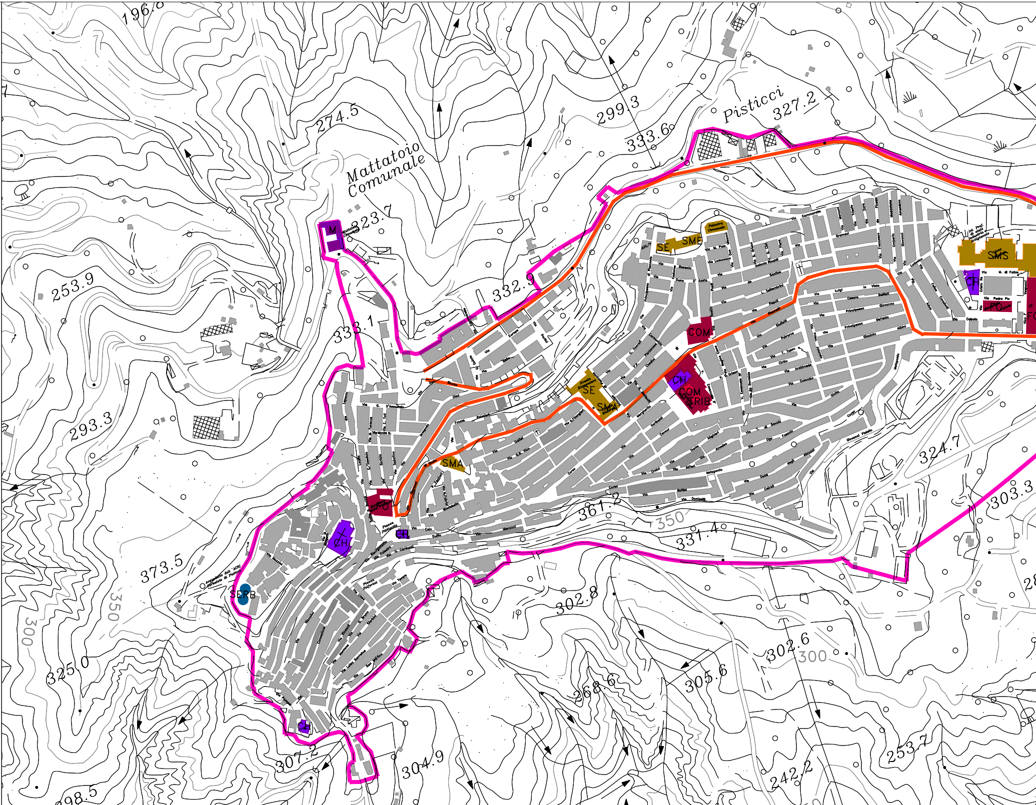

DETTAGLIO A -PISTICCI CENTRO- scala 1:2.000

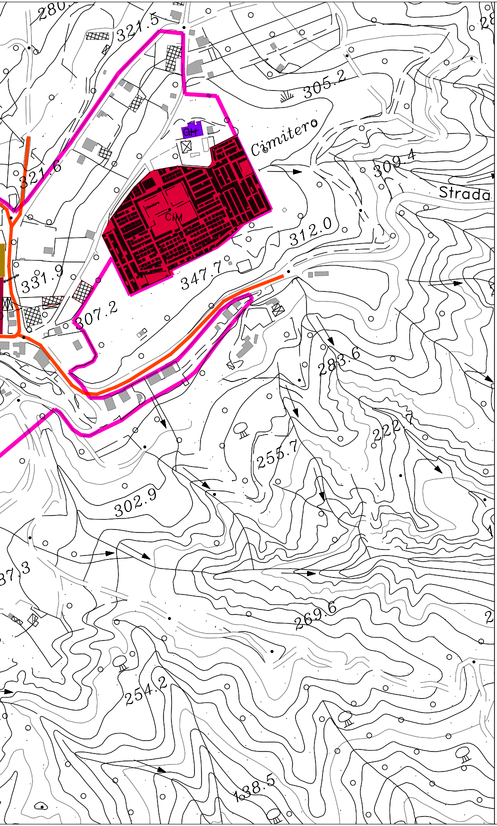

EDIFICI STRATEGICI IN AMBITO URBANO

ISTRUZIONE

SMA	**Scuola Materna**
SE	**Scuola Elementare**
SME	**Scuola medie**
SMS	**Scuola medie superiori**

ATTREZZATURE TECNICHE E TECNOLOGICHE

SERB	**Serbatoio Acquedotto**
FAT	**Attrezzature Tecniche**

SERVIZI DI INTERESSE GENERALE

TRIB	**Tribunale Giudice di pace**
CIM	**Cimitero**
FO	**Caserma forze dell'ordine**
COM	**Uffici Comunali**
AUA	**Servizi amministrativi**
OSP	**Ospedale**
FS	**Stazione**
AO	**Aeroporto**
PAO	**Pista Aeroportuale**

ALTRI SERVIZI

M	**Mattatoio**
CH	**Chiese**
FAL	**Attrezzature Alberghiere**
AME	**Servizi commerciali**
COC	**Centro operativo comunale**
	Limite comunale
	Limite Ambito Urbano
	Viabilità principale di emergenza

Conune	Aggr. Edificio	Denom. Edificio	Denom. Complesso da prescheda	Cod. via	Indirizzo	Tipol. Prev.	Età cos.	Età int.	Tipo int.	Util.	Vol.	Liv. Ril.	Vuln.
Pisticci		cc		0	vespucci	2	B	/	0	1	5939	IIM	M
Pisticci		ipr	ist prof maschile	0	vespucci	2	B	/	0	1	6943	IIM	M
Pisticci		seltinchi	scuola elementare	4	tinchi	2	B	/	0	1	2323	IIM	MB
Pisticci		sme	sc. Media d'alessandro	0	cadorna	2	C	/	0	1	10912	IIM	MB
Pisticci		staz autobus	stazione autobus	0	sandonato	2	G	/	0	1	385	IIM	MB
Pisticci		lcs comps	liceo - polizia di stato	0	negrelli	2	C	/	0	1	5439	IIM	MB
Pisticci		usl	ex inam	0	principedipie	2	C	/	0	1	2921	IIM	MB
Pisticci		staz ferr	staz ferroviaria	4	pistscalo	2	B	G	J	2	1732	IIM	MB
Pisticci		sma	scuola materna	4	tinchi	2	D	/	0	1	1739	IIM	MB
Pisticci		asl 5	asl 5 ambulatorio	0	genova	2	C	/	0	1	639	IIM	B
Pisticci		sel casinello	scuola elementare	4	casinello	2	C	/	0	1	1053	IIM	B
Pisticci		sma casinello	sc. Materna-elementare	4	casinello	2	C	/	0	1	1053	IIM	B
Pisticci		sma	scuola materna	0	togliatti	2	C	/	0	1	2650	IIM	B
Pisticci		selsgbosco	scuola elementare	0	sgbosco	2	C	G	C	1	7848	IIM	B
Pisticci		mucipio pret	municipio	3	umberto	2	A	G	F	1	7068	IIM	B
Pisticci		municipio	municipio	3	umberto	2	A	F	F	1	3845	IIM	B
Pisticci		casacura	casa di cura	4	tinchi	2	C	/	0	1	1059	IIM	B
Pisticci		itamarconia	ist tecnico agrario	3	elettra	2	C	/	0	1	1972	IIM	B
Pisticci		cgf	guardia di finanza	0	g.cesare	2	C	/	0	1	1575	IIM	B
Pisticci		usl 5 consultorio	asl 5 consultorio	1	metaponto	2	C	G	Q	1	3668	IIM	B
Pisticci		asilo	municipio	3	umberto	2	A	F	F	1	2546	IIM	B
Pisticci		staz autobus	staz autobus cal-l	4	pistscalo	2	C	G	H	1	418	IIM	B
Pisticci		sel	sc elem pisticci scalo	0	pomarico	2	D	G	A	1	3001	IIM	B
Pisticci		sma sel	sc. El-materna	0	cantisano	2	A	F	F	1	14441	IIM	B
Pisticci		smeoflacco	scuola media	0	4caselli	3	E	/	0	1	8406	IC	*A
Pisticci		uffcomunali	sede com decentrata	0	firenze	3	G	/	0	3	6075	IC	*A
Pisticci		smepaolivieri		0	monreale	3	F	/	0	1	1839	IC	*A
Pisticci		uffcomunali	sede com decentrata	0	firenze	3	G	/	0	3	7938	IC	*A
Pisticci		lcc	polivalente	0	madonnafatima	3	G	/	0	2	10608	IC	*A
Pisticci		uffcomunali	sede com decentrata	0	firenze	3	G	/	0	3	5119	IC	*A
Pisticci		selolivieri	scuola elementare	0	monreale	3	F	/	0	1	6984	IC	*A
Pisticci		basengas	uff per il gas	0	padova	3	G	G	C	1	1768	IC	*A
Pisticci		lcc	polivalente	0	madonnafatima	3	G	/	0	2	9670	IC	*A
Pisticci		uffpostale	poste e telegrafi	0	eromagna	3	G	/	0	1	878	IC	*A
Pisticci		acquedotto	uff servizi idrici Eaap	0	veneto	3	G	/	0	1	1626	IC	*A
Pisticci		cc	stazione cc	0	curiel	3	F	/	0	1	1210	IC	*A
Pisticci		uffpostale	poste	0	cavour	3	D	/	0	1	3312	IC	*A
Pisticci		spogpa	polivalente	0	madonnafatima	3	G	/	0	3	1481	IC	*A
Pisticci		ampita	ist tecnico agrario	3	elettra	3	C	D	C	1	2006	IC	*A
Pisticci		palazzouffici	palazzo degli uffici	3	plebiscito	3	G	/	0	2	6410	IC	*A
Pisticci		smeflacco	scuola media	0	4caselli	3	E	/	0	1	8834	IC	*A
Pisticci		selolivieri	scuola elementare	0	monreale	3	F	/	0	1	409	IC	*A
Pisticci		osptinchi	ospedale	4	tinchi	3	D	/	0	1	4416	IC	*A
Pisticci		osptinchi	ospedale	4	tinchi	3	D	/	0	1	4134	IC	*A
Pisticci		osptinchi	ospedale	4	tinchi	3	D	/	0	1	3366	IC	*A
Pisticci		osptinchi	ospedale	4	tinchi	3	D	/	0	1	3853	IC	*A
Pisticci		deposito	polivalente	0	sandonato	3	G	/	0	3	787	IC	*A
Pisticci		osptinchi	ospedale	4	tinchi	3	D	/	0	1	2163	IC	*A
Pisticci		ipr-pa	polivalente	0	negrelli	3	D	/	0	1	7631	IC	*A
Pisticci		biblioteca	biblioteca comunale	1	metaponto	3	C	G	J	1	2025	IC	*MA
Pisticci		sal	istituto alberghiero	0	sgbosco	3	G	/	0	1	8371	IC	*MA
Pisticci		selpal	palestra sc elementare	0	cantisano	3	D	/	0	1	2237	IC	*MA
Pisticci		sma	scuola materna	0	salerno	3	E	/	0	1	1816	IC	*MB
Pisticci		smepa	palestra sc media	0	donminzoni	3	G	/	0	1	1924	IC	*MB
Pisticci		municipio		4	casinello	4	F	/	0	1	1507	IA	
Pisticci		pa	polivalente	0	sandonato	0	G	/	0	3	6359	IX	
Pisticci		uffpostale	uffpostale pisticci scalo	0	pomarico	0	G	/	0	1	487	IC	
Pisticci		sma	sc materna pisticci scalo	4	pistscalo	0	D	/	0	1	2198	IC	

Aggr. Edificio Codice identificativo dell'aggregato strutturale e dell'edificio, riportato nella cartografia di rilevamento.

Denom. Edificio Denominazione dell'edificio presente sulla scheda.

Denom. Complesso Denominazione del complesso presente sulla prescheda.

Codice via

0	via, viale
1	corso
2	vicolo
3	piazza, largo
4	località

Indirizzo Denominazione dell'indirizzo da scheda.

Tipologia prevalente

1	tipologia specialistica
2	muratura o mista
3	c. a.
4	acciaio
5	altro
0	non identificata

Età costruz./intervento

A	prima del '19
B	1919 - 1945
C	1946 - 1960
D	1961 - 1971
E	1972 - 1975
F	1976 - 1980
G	dopo '81
H, I...	Codici riservati per la definizione di interventi temporali di rilevanza locale.

Tipo d'intervento

Norme sismiche precedenti	Adeg. Antisismico D.M. 24/01/86	Miglior. Antisismico D.M. 24/01786	Intervnto non antisismico	Codici della scheda versione 9/86	
A	B	/	C	1	Ampliamento
D	E	/	F	2	Sopraelevazione
G	H	I	J	3	Ristrutturazione
K	L	M	N	4	Restauro
O	/	P	Q	5	Manutenzione
				4	Riparazione antisismica
				5	Adeguamento sismico
				0	Nessuno

Utilizzazione

0	Informazione assente
1	Totalmente utilizzato
2	Parzialmente utilizzato
3	Non utilizzato
4	Abbandonato

Volume Volume complessivo dell'edificio in mc

Livello del rilievo

IIM	2° muratura o mista
IC	1° calcestruzzo armato
IA	1° acciaio
IS	1° specialistica
IMX	1° muratura o mista
IX	1° tipologia strutt. non identificata
IIC	2° calcestruzzo armato
IIS	2° specialistica

Fascia di vulnerabilità

Muratura		Calcestruzzo a.	
A	Alta	*A	Alta
MA	Medio Alta	*MA	Medio Alta
M	Media	*M	Media
MB	Medio Bassa	*MB	Medio Bassa
B	Bassa	*B	Bassa